USER ADDITION AT 7.4 MN

NPS corpus to hit ₹12 trn by March

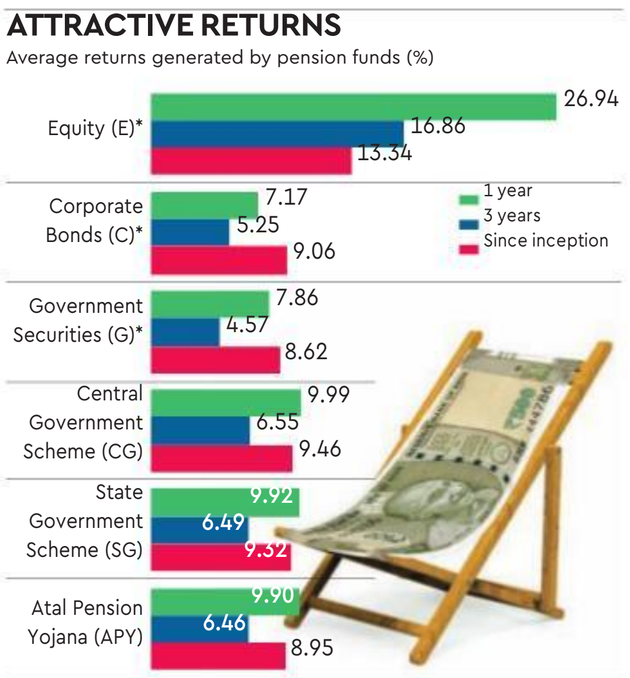

PRASANTA SAHU
New Delhi, January 19

AIDED BY FAVOURABLE market conditions, the assets under management under the National Pension System (NPS) including Atal Pension Yojana rose about 28% on year to ₹11 trillion as of January 13 this fiscal, and are poised to reach ₹12 trillion by March 31, Pension Fund Regulatory and Development Authority Chairman Deepak Mohanty said on Friday.

Despite the near-saturation in enrolment of government employees, the subscriber base under NPS rose by 16% on year to 70.69 million as of January 13. As many as 7.44 million new subscribers have been added so far in the current financial year.

The average returns generated by pension funds under NPS have been very attractive. Equities have given 26.94% in one year and 13.3% since inception. The average annual returns since inception have been 9.06% in corporate bonds, 8.62% in government securities, 9.46% in the central government scheme and 9.32% in the state government scheme, Mohanty said.

"These are competitive returns compared to what we see in the market," Mohanty said. "Assets under management should reach ₹12 trillion by the end of the current financial year," he said. The AUM was at ₹8.98 trillion as of March 31, 2023. AUM would need to grow by 33.6% to reach the target set for March 2024.

A few states that have issued a notification to pull out of the NPS to revert to the old defined pension system (OPS) continued to contribute to the NPS irrespective of the on-paper withdrawal.

"We are roping in regional rural banks to sell NPS in all their branches across the country. We also have a relaxed point of presence regulation to make it easier for onboarding individual agents and corporate agents for NPS," Mohanty said.

With the government sector saturated, PFRDA is making efforts to rope in corporates to enroll their staff under NPS. As against the target of 1.3 million new private sector subscriber enrollments in FY24, nearly half has been achieved and the rest are likely to be achieved by the end of FY24, he said.

According to the extant NPS norms, a maximum of 60% of the accumulated NPS corpus from contributions during a person's working years is allowed to be withdrawn tax-free at the time of retirement. The subscriber has to invest a minimum of 40% of the corpus in annuities for a regular pension.

However, it is not a guaranteed pension as returns are linked to markets. Annuities could fetch 5% to 7% return per annum depending on the choices made by the subscriber with single-life annuities giving higher returns as the corpus is not returned by the fund manager after the death of the pensioner.

Given that the NPS system is giving good returns, the NPS subscribers can stay invested in the NPS till they turn 75 years under the Systematic Withdrawal Plan (SWP) and draw monthly or quarterly or annual basis depending on their requirements.

Beneficiaries can also defer their annuities (minimum 40% of the corpus) till the age of 75 to get a substantially higher monthly pension by letting the corpus grow in NPS.

The government subscribers can convert their NPS account to private and continue to contribute to NPS even after retirement if they want to till the age of 75 years.

Services sector created most jobs

Formal sector jobs have recovered sharply after witnessing a drop during the pandemic period, primarily due to recovery in the services sector, according to a Bank of Baroda survey of 2,975 firms. In FY23, the total headcounts in these firms were 8.12 million, higher than 7.19 million in FY19, and 7.24 million in FY21. Among the sectors, which recorded the highest growth in employment were IT, finance, banks, retail and insurance. A fall was seen in telecom, realty, mining, power, capital goods, crude oil, among others. The manufacturing sector is yet to recover fully from lockdowns in 2020 and 2021, and reach optimal capacity utilisation.

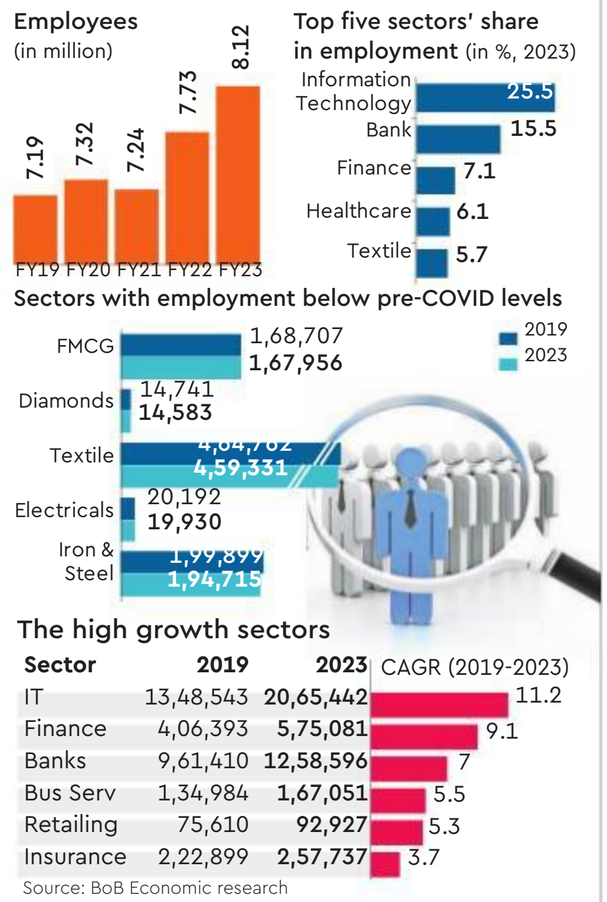

Centre raises ₹2,500 cr through NHPC OFS

FE BUREAU
New Delhi, January 19

WITH BOTH RETAIL and institutional investors lapping up the offer for sale of a 3.5% stake in NHPC, the Centre raised around ₹2,500 crore in disinvestment revenues on Friday.

"The second day of NHPC OFS closed with good interest from retail investors, with 2.16 times subscription of the total offer including base and green shoe," Dipam secretary Tuhin Kanta Pandey said on X.

As against the floor price of ₹66/share, bids came at an indicative price of ₹70.2 for non-retail and ₹71 for retail investors

As against the floor price of ₹66/share in the two-day offer, bids were received at an indicative price of ₹70.2 for non-retail and ₹71 for retail investors.

Subsidised 'Bharat rice' to be sold in retail stores soon

SANDIP DAS
New Delhi, January 19

THE GOVERNMENT IS likely to start sale of subsidised grain through retail outlets under the Bharat rice initiative soon.

Sources told *FE* that around 0.45 million tonne (MT) lakh tonne of non-fortified rice available with the Food Corporation of India (FCI) will be offered for retail sales by agencies such as farmers' cooperative Nafed, National Cooperative Consumers Federation (NCCF) and Kendriya Bhandars.

Sources said around 0.45 MT lakh tonne of non-fortified rice available with the FCI will be offered for retail sales

Currently, the scope of the "Bharat rice" initiative, including pricing and pack sizes for retails sales, is being finalised. An official said a formal launch of Bharat rice is expected in a few days.

The plan is designed to cool the retail prices of mass consumption rice varieties, which have remained stubbornly high despite curbs on certain exports and open market sales by the FCI. At present, the government is selling chana dal and atta (flour) at subsidised rates of ₹60/kg and ₹27.5/kg respectively under Bharat Dal and Bharat Atta initiatives.

A food ministry said that the domestic prices of rice are at elevated levels despite a record output, ample stocks with FCI in the pipeline and various restrictions and duties imposed on grain exports. "We are examining the issue of high rice prices, hopefully Bharat rice initiative may have some impact on inflation," an official said.

E-Auction: C&C Constructions Limited (in Liquidation) (CIN: L45201DL1996PLC080401)

Liquidation of C&C Constructions Limited as per blocks of assets under the Insolvency and Bankruptcy Code, 2016

Announcing the Sale of C&C Constructions Limited **("Corporate Debtor")** as per blocks of assets under liquidation pursuant to NCLT (Principal Bench, New Delhi) order dated 07th October 2022, through public e-auction process.

Interested applicants may refer to the detailed Asset Sale Process Memorandum uploaded on website of the C&C Constructions Limited **http://www.candcinfrastructure.com/liquidation.php** and also on E-Auction website **https://ncltauction.auctiontiger.net.**

The Auction Sale will be done through the E-Auction platform: **https://ncltauction.auctiontiger.net.**

Corporate Debtor	**C&C Constructions Limited**
Manner of Sale	**Block of Assets- 1:** Sale of Corporate Debtor as going concern inclusive of arbitration awards, claims, counter claims. Includes takeover of all live bank guarantees by the prospective bidder. OR **Block of Assets- 2:** Portfolio of Arbitration Awards, Claims and Counter Claims of Corporate Debtor out of the liquidation estate of the corporate debtor to sell it separately. OR **Block of Assets- 3:** Sale of Plot 70 and building thereon at Sector 32 Gurugram (Head Office of the company), Plant & Machineries, Inventory and Furniture & Fixtures at all sites of/rented by the Corporate Debtor out of the liquidation estate of the corporate debtor to sell it separately. OR **Block of Assets- 4:** Sale of Investments and Financial Assets of the Corporate Debtor with takeover of all live bank guarantees by the prospective bidder out of the liquidation estate of the corporate debtor to sell it separately. **Conditions in respect of the above block of assets:** 1. If a prospective bidder submits EoI/EMD for Block of Assets- 1, such prospective bidder shall become ineligible automatically to submit EoI/EMD for other Blocks of Assets (i.e., Block- 2, Block- 3 and Block- 4). However, there can be one prospective bidder for more than one block with the condition that it should not have block 1 in any case as block 1 remains exclusive block which cannot be clubbed with any other block. 2. If Liquidator receives EoI/EMD for more than one Block of Assets which includes EoI/EMD for **Block of Assets- 1, the EoI/EMD for Block of Assets- 1 shall be able to participate in the auction for sale as going concern which shall be a day prior to the date of auction for rest of the assets.** The dates of auction shall be notified separately, further, in case there is successful bid received for going concern sale then, the auction scheduled on the subsequent date for rest of the blocks (other than going concern) shall not be conducted in view of success of going concern sale. ****Note: E-auction is scheduled on 2 days for separate block of assets as mentioned below –** **19th February 2024:** E-auction platform shall be opened for bidding process for Block of Assets- 1. **20th February 2024:** E-auction platform shall be opened for bidding process for Block of Assets- 2, Block of Assets- 3 and Block of Assets- 4 only if Liquidator does not receive successful bid for Block of Assets- 1 on 19th February 2024 subject to fulfilment of all other conditions relevant for that particular block of assets.
Reserve Price (INR)	**Block of Assets- 1: INR 140 Crores (exclusive of GST, TDS and other applicable taxes & duties).** **Block of Assets- 2: INR 50 crores (exclusive of GST, TDS and other applicable taxes & duties).** **Block of Assets- 3: INR 50 crores (exclusive of GST, TDS and other applicable taxes & duties).** **Block of Assets- 4: INR 45 crores (exclusive of GST, TDS and other applicable taxes & duties).**
Date and time of Auction	**For Block of Assets- 1: Monday, 19th February 2024 from 10:30 AM till 05:30 PM** **For rest of Block of Assets: Tuesday, 20th February 2024 from 10:30 AM till 05:30 PM**
Last date for submission of EoI	**03rd February 2024**
EMD Amount & Submission deadline	**Block of Assets- 1 or 2 or 3: Rs. 5 Crore on or before 16th February 2024.** **Block of Assets- 4: Rs. 4.5 Crore on or before 16th February 2024.**

Please feel free to contact **Mr. Navneet Kumar Gupta at navneet@minervaresolutions.com in** case any further clarification is required.

Date: 19th January 2024
Place: New Delhi

Navneet Kumar Gupta
(Reg. No. IBBI/IPA-001/IP-P00001/2016-2017/10009)
(Liquidator)

Cosmic CRF Limited
CIN : L27100WB2021PLC250447
Registered Office : Cosmic Tower, 19 Monohar Pukur Road, 2nd Floor, Kolkata, West Bengal, PIN :700029
Phone No. +91 33 79647499 **E-mail :** info@cosmiccrf.com; **Website :** www.cosmiccrf.com

NOTICE OF EXTRA ORDINARY GENERAL MEETING AND E-VOTING INFORMATION

Notice is hereby given that the Extra Ordinary General Meeting ("EGM") of the Members of Cosmic CRF Limited **("the Company")** will be held on Saturday, February 10, 2024 at 12 P.M. (IST) through video-conferencing ("VC") / other audio-visual means ("OAVM"), to transact the special business, as set out in the Notice of the EGM. The Company has sent Notice of the EGM on Friday January 19, 2024, only through electronic mode, to those members whose email IDs have been registered with the Company/ Depositories as on the cut-off date i.e. Saturday, February 03, 2024 in compliance with the circulars/Guidelines issued by the Ministry of Corporate Affairs ("MCA Circulars") and Securities and Exchange Board of India. The aforesaid notice is also available on the Company's website www.cosmiccrf.com, website of the stock exchange i.e. www.bseindia.com and also on the website of the e-voting service provider i.e. NSDL ("Depositories") www.evoting@nsdl.com.

Members, holding shares as on the cut-off date for e-voting i.e. Saturday, February 03, 2024, may cast their votes, electronically, on the businesses set out in the EGM Notice, by referring to procedure for remote e-voting and e-voting at the EGM given in the EGM Notice, and also available on the e-voting website of NSDL ("Depositories") www.evoting@nsdl.com.

The remote e-voting period commences on Wednesday, February 07, 2024 (9.00 a.m. IST) and ends on Friday, February 09, 2024 (5.00 p.m. IST). The remote e-voting module shall be disabled by NSDL thereafter. The voting rights of Members shall be in proportion to the equity shares held by them as on the cut-off date for e-voting i.e. Saturday, February 03, 2024. Members can cast their votes on the businesses set out in the EGM Notice, either through remote e-voting facility made available on the above dates, or through e-voting facility made available at the EGM.

Members who have already cast their votes through remote e-voting shall not be entitled to cast their votes again at the EGM. Any person/ entity, who has not registered his/her/ their email ID in the Company's records and holds equity shares as of the cut-off date for e-voting i.e. Saturday, February 03, 2024; may obtain Login ID and password for e-voting by following the instructions given in EGM Notice or by sending an email to NSDL at evoting@nsdl.com. However, if a person/ entity is already registered with NSDL remote e-voting then they can use their existing User ID and password for casting their votes.

In case of any enquiry/ guidance, in respect of remote e-voting or attending the EGM through electronic means, please refer to the "Help & FAQ's section"/ e-voting user manual available at the "Downloads" section on the NSDL website www.evoting@nsdl.com.

Dated: January19, 2024
Place : Kolkata

Cosmic CRF Limited
Anita Kumari Gupta
Company Secretary

CHANGE OF NAME

I, **RANA SUTRADHAR**, son of DulalSutradhar, presently residing at Ramakrishna Math, Baghbazar, 1 Udbodhan Lane, Kolkata, West Bengal 700003, henceforth, vide an Affidavit No. 914 dated 9.1.2024, sworn before the Executive Magistrate I-Class,Howrah, shall be known as **SWAMI MAHAJAYANANDA.**

From The Promoter's of
P. N. GADGIL & SONS 1832
Gold : Silver : Diamonds

PNGS GARGI FASHION JEWELLERY LIMITED
(w.e.f. 02/11/2022)
Formerly known as
PNGS Gargi Fashion Jewellery Private Limited (from 21/09/2022 to 01/11/2022)
P. N. Gadgil & Sons Gargi Costume Jewellery Private Limited (from 22/09/2021 to 20/09/2022)
CIN: - L36100PN2009PLC133691
Registered Office : Plot No.8A ,Sr No.37/1 and 37/2, Opposite Maruti Service Centre, Sinhgad Road, Wadgaon Khurd, Nanded, Pune,Haveli, Maharashtra, India, 411041
Website : www.gargibypng.com Email-Id: investor@gargibypng.com
India +91 020 2991 1980 / 81 / 82 Fax 020 2991 1982

Gargi by P. N. Gadgil & Sons

Statement of Unaudited Financial Results for the quarter and nine months ended 31st December 2023 pursuant to Regulation 33 of SEBI (LODR) Regulations, 2015
(BSE SME Segment Scrip Code : GARGI - 543709)
(Rs. in Lakhs)

Particulars	Three months ended			Nine months ended		Year ended
	December 31, 2023	September 30, 2023	December 31, 2022	December 31, 2023	December 31, 2022	March 31, 2023
	Unaudited			Unaudited		Audited
Revenue From Operations	1,778.17	1,079.84	969.21	3,510.48	2,158.38	2,867.36
Profit before exceptional item and tax	421.57	251.31	160.96	823.24	446.38	634.19
Profit after exceptional item and tax	315.86	167.83	117.55	611.22	330.73	468.95
Other Comprehensive Income, net of tax	(0.15)	(0.15)	(0.17)	(0.46)	(0.48)	(0.61)
Total Comprehensive Income (Comprising Of Profit After Tax & Other Comprehensive Income After Tax)/	315.71	167.68	117.38	610.76	330.25	468.34
Earnings Per Equity Share :						
1)Basic (in ₹) - Not Annualized	3.28	1.74	3.98	6.35	11.20	10.20
2)Diluted (in ₹) - Not Annualized	3.28	1.74	3.98	6.35	11.20	10.20
Paid Up Equity Share Capital	962.80	962.80	962.80	962.80	962.80	962.80
Total No. of Share (Weighted Average)	96,28,003.00	96,28,003.00	29,53,821.00	96,28,003.00	29,53,821.00	45,99,509.85
Face value of per share (in ₹)	10.00	10.00	10.00	10.00	10.00	10.00

Notes:

1) The above is an extract of the detailed format of the Unaudited Standalone financial results for the quarter and nine months ended December 31, 2023 filed with the Stock Exchange under Regulation 33 of the SEBI (Listing Obligations and Disclosure Requirements) Regulations, 2015. The full format of the Unaudited financial results for the quarter and nine months ended December 31, 2023 is available on the Stock Exchange websites (www.bseindia.com) and on the Company's website (www.gargibypng.com)

2) The above results were reviewed by the Audit Committee and approved by the Board of Directors at their respective meetings held on January 19, 2024

Place: Pune
Date : 19-01-2024

For and on behalf of the Board of Directors of
PNGS Gargi Fashion Jewellery Limited (w.e.f. 02.11.2022)
Sd/-
Govind Gadgil - Chairman & Director
DIN: 00616617

MSP bonus: Paddy procurement in Chhattisgarh jumps

SANDIP DAS
New Delhi, January 19

THE PADDY PROCUREMENT in Chhattisgarh, a major contributor to the government's grain procurement drive, has surpassed a record 10.7 million tonne (MT), against the current season (2023-24) target of 9.1 MT, following the boost in purchase of grain after the new government started to provide bonus above the minimum support prices (MSP) to farmers.

Higher grain purchase in the central Indian states brought down overall deficiency in paddy purchase under MSP operations to 7.73% on year as on Thursday

Higher grain purchase in the central Indian states also brought down overall deficiency in paddy purchase under MSP operations by Food Corporation of India (FCI) and state agencies to 7.73% at 56.04 MT as on Thursday on year from 13% three weeks back.

Sources told *FE* that Chhattisgarh has asked the food ministry to revise the target for paddy purchase for the season so that more grain could be purchased from the farmers. The state aims to purchase 13 MT of paddy in the current season. In 2022-23 season (October-September), 87.53 MT of paddy in Chhattisgarh comes from the farmers. Officials said the overall deficiency in paddy procurement will be bridged once more paddy is purchased in Chhattisgarh. The BJP had promised to purchase paddy at ₹3100/quintal in Chhattisgarh at 21 quintals of paddy per acre.

The centre has increased the MSP of the common variety of paddy by more than 7% to ₹2,183/quintal for 2023-24 season compared to the previous season.

In August last year, the government had set a 52.1 MT rice (77.6 MT paddy) purchase target for the kharif season, compared to 49.5 MT procured in the previous season.

FORM G
INVITATION FOR EXPRESSION OF INTEREST FOR DARJEELING ORGANICTEA ESTATES PRIVATE LIMITED
OPERATING IN TEA PLANTATION AND MANUFACTURING INDUSTRY
HAVING TEA ESTATES (TEs)
SITUATED AT DARJEELING, WEST BENGAL AND SHIVSAGAR-NAZIRA DISTRICT OF ASSAM
(Under Regulation 36A (1) of the Insolvency and Bankruptcy (Insolvency Resolution Process for Corporate Persons) Regulations, 2016

RELEVANT PARTICULARS

1	Name of the corporate debtor along with PAN & CIN/LLP No.	Darjeeling Organictea Estates Pvt. Ltd. CIN : U01132WB2009PTC131897 PAN : AADCD1923B
2	Address of the registered office	Regus Grandeur Offices Private Limited, PS Arcadia, 9th Floor, 4A Abanindra Nath Thakur Sarani, Kolkata - 700016, West Bengal, India
3	URL of website	**www.doteplcirp.co.in**
4	Details of place where majority of fixed assets are located	Assets located at 12 nos. TEs spread across Darjeeling & Koreseong of West Bengal and 1 no. TE at Shivsagar-Nazira District of Assam.
5	Installed capacity of main products/ services	Capacity of 'Made-Tea' of all 13 nos. Tea Estates collectively is around 47,61,700 kgs.
6	Quantity and value of main products/ services sold in last financial year	FY 2021-22 : Quantity : 1325.73 MT / Value: INR 70.31 Cr
7	Number of Employee / Workmen	As per available information of March 2021, the aggregate strength of employee and workmen was arround 8025 nos.
8	Further details including last available financial statements (with schedule) of two years, list of creditors, relevent dates for subsequent events of the process are available at URL:	a) Financial Statements: www.doteplcirp.co.in b) List of Creditors: www.ibbi.gov.in / www.doteplcirp.co.in c) Relevant Dates & Process: Refer Detailed EOI' available at www.doteplcirp.co.in
9	Eligibility for resolution applicants under section 25(2)(h) of the code is available at URL:	For 'Eligibility Criteria' refer 'Detailed Invitation of EOI' available at **www.doteplcirp.co.in**
10.	Last date for receipt of expression of interest	09.02.2024, Friday
11.	Date of issue of provisional list of prospective resolution applicant	14.02.2024, Wednesday
12.	Last date for submission of objections to provisional list	19.02.2024, Monday
13.	Date of issue of final list of prospective resolution applicants	23.02.2024, Friday
14.	Date of issue of information memorandum, evaluation matrix and request for resolution plans to prospective resolution applicants	25.02.2024, Sunday
15.	Last date for submission of resolution plans	a) Option 1: Consolidated R/Plan (i.e. CD as a Whole) : 10.04.2024 b) Option 2 - Cluster 1 to 12: R/Plan for one or more cluster/s marked as 1 to 12 : 26.03.2024 c) Option 2 - Cluster 13: R/Plan for Cluster 13. : 10.04.2024 Note : Refer 'Detailed Invitation of EOI' for details on 'Option' and 'Cluster'
16.	Process email id to submit Expression of Interest	**dotepl.irp@gmail.com**

Sd/-
CA Santanu Brahma
Resolution Professional for M/s. Darjeeling Organictea Estates Pvt. Ltd. (In CIRP)
IBBI Regn. No.: IBBI/IPA-001/IP-P-01482/2018-2019/12251 (AFA valid till 04.10.2024)
AH - 276, Salt Lake, Sector II, Kolkata - 700091, West Bengal
Kolkata, the 20th day of January, 2024

সাঁওতালডিহি তাপবিদ্যুৎ কেন্দ্রের ৫০ বছর পূর্তি ঘিরে বিতর্ক, ক্ষোভ

আশিস বন্দ্যোপাধ্যায় ● পুরুলিয়া

পুরুলিয়ার সাঁওতালডিহি তাপবিদ্যুৎ কেন্দ্রের ৫০ বছর পূর্তির উদ্বোধনে এলাকার বিধায়ক থেকে শুরু করে পঞ্চায়েত সমিতির সভাপতি, পঞ্চায়েত প্রধান সহ জনপ্রতিনিধিরা অনুষ্ঠানে ডাক পাননি না বলে অভিযোগ। আর এই নিয়ে তৈরি হয়েছে বিতর্ক।

এলাকার তথা সাঁওতালডিহি তাপবিদ্যুৎ কেন্দ্র লাগোয়া রঘুনাথপুর ২ নম্বর ব্লকের আগুইচাঁড় গ্রামের বাসিন্দা বিজেপি বিধায়ক নদিয়ারচাঁদ বাউরি এদিন সাংবাদিকদের কাছে অভিযোগ করেন, 'এই সাঁওতালডিহি তাপবিদ্যুৎ কেন্দ্রটি পুরোটাই তার বিধানসভা এলাকার অন্তর্গত রঘুনাথপুর ২ নম্বর ব্লকের জমিতে গড়ে উঠেছে। এই তাপবিদ্যুৎ কেন্দ্রের কোনও সমস্যা দেখা দিলেই ছুটে যাই ও সমাধানের চেষ্টা করি রাজনীতির বাইরে থেকে। কিন্তু আজ খুব মর্মাহত যে সেই তাপবিদ্যুৎ কেন্দ্রের ৫০ বছর পূর্তির অনুষ্ঠানে ডাক পেলাম না একজন বিধায়ক হয়েও। এই অনুষ্ঠানের জন্য তিন কোটি টাকা খরচ করা হয়েছে শুনেছি। আমি আভাস পাচ্ছি সেই টাকা চুরি করতেই বিদ্যুৎ মন্ত্রীকে ডাকা হলেও এলাকার জনপ্রতিনিধিদের ডাকা হয়নি।'

তাঁর আরও অভিযোগ, বিজেপি দলের বিধায়ক হওয়ার জন্য তাঁকে আমন্ত্রণ হয়তো জানানো হয়নি। কিন্তু শাসক দলেরই পঞ্চায়েত সমিতির সভাপতি থেকে প্রধান, জেলা পরিষদের সদস্যদের থেকে জনপ্রতিনিধিদের ডাকা হয়নি। তাই এটাই পরিষ্কার এলাকার জনপ্রতিনিধিদের আড়াল করে রেখে এই আয়োজনের জন্য বরাদ্দ অর্থ চুরি করার জন্যই তাঁদের ডাকা হয়নি বলে অভিযোগ তুলেছেন এলাকার বিধায়ক নদীয়ারচাঁদ বাউরি।

অন্যদিকে রঘুনাথপুর ২ নম্বর ব্লকের শাসকদলের পঞ্চায়েত সমিতির সভাপতি রিম্পা চক্রবর্তী ও সহ-সভাপতি গৌরাঙ্গ বাউরির দাবি, তাঁরাও খুবই মর্মাহত যে এদিন তাঁদের পঞ্চায়েত সমিতির মধ্যেই অবস্থিত সাঁওতালডিহি তাপবিদ্যুৎ কেন্দ্রটি, অথচ সেই কেন্দ্রের ৫০ বছর পূর্তির অনুষ্ঠানে আমন্ত্রণ পেলেন না। এই তাপবিদ্যুৎ কেন্দ্রের আপদে বিপদে তাঁদের ছুটে যেতে হয়। এর রহস্যের কারণ জানতে চাওয়া হবে সাঁওতালডিহি বিদ্যুৎ কেন্দ্র কর্তৃপক্ষের কাছে।

রঘুনাথপুর ২ নম্বর ব্লকের চেলিয়ামাতে একটি অনুষ্ঠানে এসে এদিন পুরুলিয়া জেলা পরিষদের সভাধিপতি নিবেদিতা মাহাতোর দাবি, 'বিষয়টি জানা নেই। খোঁজ নেব। তবে এটা উচিত নয়।' উল্লেখ্য, শুক্রবার বিকেলে পুরুলিয়ার রঘুনাথপুর ২ নম্বর ব্লকের অন্তর্গত সাঁওতালডিহি তাপবিদ্যুৎ কেন্দ্রের ৫০ বছর পূর্তির ফিতা কেটে আনুষ্ঠানিক উদ্বোধন করলেন রাজ্যের বিদ্যুৎ মন্ত্রী অরূপ বিশ্বাস। এছাড়াও উপস্থিত ছিলেন রাজ্যের আর এক মন্ত্রী সন্ধ্যারানি টুডু পুরুলিয়া জেলা পরিষদের সভাধিপতি নিবেদিতা মাহাতো সহ বিদ্যুৎ দপ্তরের কর্তারা।

পুরুলিয়ার সাঁওতালডিহি তাপবিদ্যুৎ কেন্দ্রটির ১৯৭৩ সালের ১৫ অক্টোবর উদ্বোধন করেছিলেন তৎকালীন দেশের প্রধানমন্ত্রী ইন্দিরা গান্ধি। যে জায়গায় এই তাপবিদ্যুৎ কেন্দ্রটি অবস্থিত, সেটা পুরোটাই রঘুনাথপুর ২ নম্বর ব্লকের মধ্যে।

লোকসভার আগে বর্ধমানে প্রশাসনিক সভা করবেন মুখ্যমন্ত্রী, শুরু তৎপরতা

নিজস্ব প্রতিবেদন, বর্ধমান: আর কয়েক মাসের মধ্যেই রাজ্য লোকসভার ভোট। আর তার আগে বর্ধমানে প্রশাসনিক সভা করবেন মুখ্যমন্ত্রী মমতা বন্দ্যোপাধ্যায়। প্রশাসন ও তৃণমূল সূত্রে খবর, সম্ভাব্য আগামী ২৪ জানুয়ারি বর্ধমানের গোদার মাঠে অনুষ্ঠিত হবে মুখ্যমন্ত্রীর প্রশাসনিক সভা। সভা থেকে তিনি প্রশাসনিক পরিষেবা প্রদান করার পাশাপাশি জেলার একাধিক প্রকল্পের শিলান্যাস ও বিভিন্ন প্রকল্পের উদ্বোধন করবেন বলো জানা গিয়েছে। এ নিয়ে জেলা প্রশাসনের কর্তাদের পাশাপাশি শাসক শিবিরের নেতা, মন্ত্রীরাও জোরদার তৎপরতা শুরু করে দিয়েছেন।

নবান্ন থেকে মুখ্যমন্ত্রীর সভার খবর আসার পরেই সভাস্থলের মাঠ পরিদর্শন করেন জেলা প্রশাসনের কর্তারা। পাশাপাশি জেলাশাসক পূর্ণেন্দু মাঝি দফায় দফায় বিভিন্ন দপ্তরকে নিয়ে বৈঠকও করছেন। মুখ্যমন্ত্রীর দৃষ্টি আকর্ষণের জন্য কী ভাবে অনুষ্ঠানটিকে সাজানো যায়, তা নিয়েও শলা পরামর্শ করা শুরু করে দিয়েছেন জেলার প্রশাসনিক কর্তারা। একই ভাবে মুখ্যমন্ত্রীর সভায় লক্ষাধিক মানুষকে সমাবেত করতেও শাসক শিবির প্রস্তুতি নেওয়া শুরু করে দিয়েছে।

তৃণমূল কংগ্রেসের পূর্ব বর্ধমান জেলা সভাপতি রবীন্দ্রনাথ চট্টোপাধ্যায় জানান, ২৪ জানুয়ারি প্রশাসনিক সভা করতে মুখ্যমন্ত্রী বর্ধমানে আসছেন বলে বার্তা এসেছে। সেই সভাকে ঘিরে প্রস্তুতি শুরু হয়ে গিয়েছে। প্রায় একবছর পরে মুখ্যমন্ত্রী ফের জেলায় আসছেন। তাঁকে দেখতে ও তাঁর কথা শোনার জন্য প্রচুর মানুষ গোদার মাঠে ভিড়ও করবেন। তাঁরা যাতে সুষ্ঠু ভাবে সভায় সমবেত হতে পারেন, তার ব্যবস্থা করা হবে।

মুখ্যমন্ত্রীর প্রশাসনিক সভার পর দিন অর্থাৎ ২৫ জানুয়ারি কলকাতায় পুরমন্ত্রীর কাছে সশরীরে কালনা পুরসভার চেয়ারম্যান সহ ১৭ জন কাউন্সিলরের হাজিরার ডাক প্রসঙ্গে জেলা তৃণমূল কংগ্রেসের সভাপতি রবীন্দ্রনাথ চট্টোপাধ্যায় জানান, এমনই বার্তা এসেছে। তবে মুখ্যমন্ত্রীর বর্ধমানে প্রশাসনিক সভার পর দিনই বৈঠকটি করা সম্ভব হবে না কি পিছিয়ে যাবে, সেই বিষয়ে এখনও কিছু জানানো হয়নি।

এদিকে মুখ্যমন্ত্রীর প্রশাসনিক সভার পরদিনই কালনা পুরসভার চেয়ারম্যান সহ সকল কাউন্সিলরদের

পুরমন্ত্রী কলকাতায় ডেকে পাঠিয়েছেন। তা নিয়ে কালনার রাজনৈতিক মহলেও জোর চর্চা শুরু হয়েছে। জানা গিয়েছে, কালনা পুরসভা তৃণমূল কংগ্রেসের দখলে থাকলেও, চেয়ারম্যান আনন্দ দত্তকে দলের বাকি ১৬ জন কাউন্সিলর কিছুতেই মেনে নিতে পারছেন না। এ নিয়ে অশান্তির জেরে মাঝে মধ্যেই উত্তপ্ত হয়ে উঠছে কালনা পুরসভা। যা দেখে উল্লাসে ফেটে পড়েন একমাত্র বিরোধী কাউন্সিলর। এখন চেয়ারম্যানের সঙ্গে কাউন্সিলরদের সংঘাতের মাত্রা আরও বেড়ে গিয়েছে বলে দাবি। আনন্দ দত্তকে চেয়ারম্যানের পদ থেকে সরাতে কাউন্সিলরদের সই করা অনাস্থাপত্র ইতিমধ্যেই মহকুমা ও জেলা প্রশাসনের কাছে জমা পড়ে গিয়েছে। লোকসভা ভোটের আগে এই বিরোধের নিষ্পত্তি ঘটিয়ে দলের ভাবমূর্তি উজ্জ্বল করতেই পুরমন্ত্রীর তলব বলে মনে করছে রাজনৈতিক মহল।

এ নিয়ে অবশ্য কটাক্ষ করতে ছাড়েনি বিরোধীরা। তাদের দাবি, এতে গেরুয়া ঝড় ধেয়ে আসার দাপটের বার্তা পেয়ে ঘর গোছানোর মতো ব্যাপার। তবে লাভ কিছু হবে না। লোকসভা ভোটে গেরুয়া ঝড়ে এই বঙ্গের ঘাসফুল শিবির লণ্ডভণ্ড হয়ে যাবেই। *ফাইল চিত্র।*

SBI স্টেট ব্যাঙ্ক অফ ইন্ডিয়া (০৭০২৬)
তারাতলা ইন্ডাস্ট্রিয়াল এস্টেট কমপ্লেক্স
পি-১, তারাতলা রোড, কলকাতা - ৭০০০৮৮
ইমেল : sbi.07026@sbi.co.in

সোনার অলঙ্কার নিলাম বিজ্ঞপ্তি

কিছু ব্যক্তি/ব্যক্তিগণ যারা **এসবিআই তারাতলা ইন্ডাস্ট্রিয়াল এস্টেট কমপ্লেক্স শাখা** থেকে সোনার অলঙ্কার বন্ধক রেখে স্বর্ণঋণ নিয়েছিলেন, তারা সময়সূচী অনুযায়ী শোধ করতে ব্যর্থ হয়েছেন। যাদের সম্পত্তি নোটিশ/বিজ্ঞপ্তিতে সাড়া দেয়নি বা এই পরিস্থিতিতে নোটিশটি অবিলম্বে ফেরত দেওয়া হয়েছে, তাই উপযুক্ত কর্তৃপক্ষের দ্বারা সিদ্ধান্ত নেওয়া হয়েছে যে যদি সোনার ঋণ(গুলি) নিলামের দিন এর আগের দিন বিকাল ৪টার আগে ঋণ পরিশোধ করা না হয়, বন্ধক রাখা অলঙ্কারগুলি পরবর্তী বিজ্ঞপ্তি ছাড়াই শাখা প্রেমিসেসে/গোল্ড হাব-এ উল্লিখিত সময় এবং তারিখে প্রকাশ্যে নিলাম করা হবে। এই সংযোগে ব্যয় হওয়া সমস্ত খরচ ঋণগ্রহীতাদের দ্বারা বহন করা হবে। ব্যাঙ্ক যে কোন সময় নিলাম স্থগিত/প্রত্যাহার করার এবং মাঝখানে নিলাম বন্ধ করার অধিকার সংরক্ষণ করে। সফল দরদাতা সম্পূর্ণ পরিমাণ অর্থ প্রদান করে অলঙ্কার দখল পেতে পারেন।

ঋণগ্রহীতা : রাজেশ শাউ

ক্র. নং.	নিলামের তারিখ	নিলামের প্রস্তাবিত সময়	বিশুদ্ধতা (ক্যারট)	সোনার অলঙ্কারের ওজন (গ্রামে)	আইটেম সংখ্যা
১.	২৯.০১.২০২৪	বিকেল ৩টা থেকে বিকেল ৪টা	২২ ক্যারট	মোট ওজন ১১.৫৮০ গ্রাম নিট ওজন ১১.০০০ গ্রাম	১টি নেকলেস
২.	২৯.০১.২০২৪	বিকেল ৩টা থেকে বিকেল ৪টা	২২ ক্যারট	মোট ওজন ১১.৫১০ গ্রাম নিট ওজন ১০.৯৩০ গ্রাম	২টি ঝুমকো পাসা
৩.	২৯.০১.২০২৪	বিকেল ৩টা থেকে বিকেল ৪টা	২২ ক্যারট	মোট ওজন ২.৩০০ গ্রাম নিট ওজন ২.১৮০ গ্রাম	১টি নথ
৪.	২৯.০১.২০২৪	বিকেল ৩টা থেকে বিকেল ৪টা	২২ ক্যারট	মোট ওজন ৩.৬২০ গ্রাম নিট ওজন ৩.৪৩০ গ্রাম	১টি আংটি
৫.	২৯.০১.২০২৪	বিকেল ৩টা থেকে বিকেল ৪টা	২২ ক্যারট	মোট ওজন ৩.৬৬০ গ্রাম নিট ওজন ৩.৪৭০ গ্রাম	১টি টিকলি

তারিখ: ২০.০১.২০২৪
স্থান: তারাতলা

অনুমোদিত অফিসার
স্টেট ব্যাঙ্ক অফ ইন্ডিয়া

আদালত চত্বরের নিরাপত্তা ব্যবস্থা খতিয়ে দেখতে বিচারপতি সহ প্রশাসনিক কর্তারা

নিজস্ব প্রতিবেদন, বনগাঁ: আদালত চত্বরের নিরাপত্তা ব্যবস্থা খতিয়ে দেখতে বিচারপতি সহ প্রশাসনিক কর্তারা। আদালত চত্বরে বিক্ষিপ্তভাবে ছড়িয়ে ছিটিয়ে থাকা দোকানপাট থেকে শুরু করে ছড়িয়ে ছিটিয়ে থাকা যানবাহনের কারণে সংকীর্ণ হয়ে যাচ্ছে রাস্তা। যার ফলে সমস্যায় পড়ছেন আদালতে আসা মানুষেরা। এছাড়াও আদালতের নিরাপত্তাজনিত বিষয় শুক্রবার ঘুরে দেখলেন বনগাঁ আদালতের বিচারপতি সহ প্রশাসনিক কর্তারা। মাঝে মধ্যেই শোনা যায় আদালত চত্বর থেকে মোটরসাইকেল ও সাইকেল চুরির ঘটনা। পাশাপাশি বনগাঁ পুরসভার পুরপ্রধান গোপাল শেঠ কয়েক মাস আগে অভিযোগ করেছিলেন আদালত চত্বরে জাল জন্ম শংসাপত্র থেকে বিভিন্ন জাল নথি তৈরি করা হচ্ছে। এই সমস্ত দিক মাথায় রেখে বনগাঁ আদালতের নিরাপত্তা যাতে আরো বেশি কঠোর হয় সেই নিয়েও আলোচনা করা হয় এদিন। বনগাঁ লয়ার্স অ্যাসোসিয়েশনের সম্পাদক সমীর দাসের কথায় বনগাঁ আদালত চত্বরে বিক্ষিপ্তভাবে দোকান পাট ছড়িয়ে ছিটিয়ে রয়েছে এবং পার্কিংয়ের ব্যবস্থা না থানার কারণে যানবাহনগুলোও ছড়িয়ে ছিটিয়ে থাকে যার ফলে সমস্যায় পড়ছেন সাধারণ মানুষ। এছাড়াও আদালতের নিরাপত্তা যাতে আরো কঠোর করে সিসিটিভি ক্যামেরা বসানো ও একজন নিরাপত্তারক্ষী কর্মীকে রাখা যায় তাহলে আদালত চত্বর সুরক্ষিত থাকবে। তিনি এও বলেন, এই সমস্ত দাবি আমরা জানিয়েছিলাম পুরসভাকে এবং পুরসভা সেই কথাই সাড়া দিয়ে উদ্যোগী হয়েছে। এই নিয়ে বনগাঁ পুরসভার চেয়ারম্যান গোপাল শেঠ বলেন, আমরা পুরসভার পক্ষ থেকে দোকানদারদের এক জায়গায় করে পুনর্বাসন দেব, পাশাপাশি যানবাহন পার্কিংয়ের ব্যবস্থাও করব। আদালতের নিরাপত্তার বিষয়ে তিনি জানান, আগামী দিনে পুরসভার পক্ষ থেকে কর্মী নিয়োগ করা হবে। এতে করে যারা আদালতে আসবেন গেট থেকে প্রবেশ করার আগেই তাদের নাম এবং তাদের যেকোনো পরিচয়পত্র জমা দিয়ে ভেতরে ঢুকবেন এবং সিসিটিভি লাগানোরও ব্যবস্থা করা হবে।

আদিবাসীদের বাদ ও তৃণমূলের লোকেদের কাজের অভিযোগ, প্রতিবাদে কারখানায় বিক্ষোভ

নিজস্ব প্রতিবেদন, কাঁকসা: তৃণমূলের সঙ্গে যুক্তদের কাজে যোগদান করানো হলেও এলাকার বেকার আদিবাসী যুবকদের না নেওয়ার অভিযোগ। প্রতিবাদে কারখানার গেটের সামনে পরিবারের সদস্যদের নিয়ে বিক্ষোভে বসলেন আদিবাসী সম্প্রদায়ের মানুষ। শুক্রবার সকাল থেকে কাঁকসার আকন্দরা এলাকার একটি বেসরকারি গ্যাস উত্তোলন সংস্থার গেটের সামনে ভারত জাকাত মাঝি পরগনার পক্ষ থেকে কারখানার গেট বন্ধ করে বিক্ষোভ দেখান তাঁরা।

তাঁদের অভিযোগ, তৃণমূলের সঙ্গে যুক্তদের কাজে যোগদান করানো হলেও এলাকার বেকার আদিবাসী যুবকদের কাজে নেওয়া হচ্ছে না। এই দাবিতে তাঁরা কারখানার গেটের সামনে বিক্ষোভ দেখানোর পাশাপশি মলানদিঘি থেকে দুর্গাপুর যাওয়ার রাস্তা অবরোধ করে বিক্ষোভ দেখাতে থাকেন। খবর পেয়ে ঘটনাস্থলে পৌঁছয় কাঁকসা থানার পুলিশ। যতক্ষণ না তাঁদের দাবি মানা হবে, ততক্ষণ তাঁদের আন্দোলন চলবে বলে হুঁশিয়ারি দিয়েছেন বিক্ষোভকারীরা। যদিও কাঁকসা ব্লকের তৃণমূলের ব্লক সভাপতি নব কুমার সামন্তর দাবি, বিষয়টি তিনি খোঁজ নিয়ে যথাযথ ব্যবস্থা গ্রহণ করবেন।

বৃষ্টিতে সমস্যা, মাঠেই গর্ত, জল ভূগর্ভস্থ করার ব্যবস্থা

নিজস্ব প্রতিবেদন, বাঁকুড়া: বাঁকুড়া জেলা পাত্রসায়ের ব্লকের চরগোবিন্দপুর শঙ্খ সাধের উদ্যোগে গ্রামীণ মকর মেলা। মকর সংক্রান্তি উপলক্ষে গ্রামের শুরু হয়েছে মেলা, মেলার তৃতীয় দিনে কমিটির পক্ষ থেকে আয়োজন করা হয়েছে গ্রামবাংলা থেকে হারিয়ে যাওয়া যাত্রা অনুষ্ঠান। তার আগে তুমুল অকাল বৃষ্টি, লণ্ডভণ্ড মেলার মাঠ, মেলার মাঠে হাঁটু জল, মাঠ থেকে জল কী ভাবে সরাবেন ভেবে কুল পাচ্ছিলেন না মেলা কমিটি, এমতবস্থায় মাঠেই গভীর গর্ত করে ভূগর্ভে জল পাঠানোর প্রাণপণ চেষ্টা মেলা কমিটির সদস্যদের, যাতে করে নির্বিঘ্নে যাত্রা অনুষ্ঠান সম্পন্ন করা যায়। যদিও শেষ পর্যন্ত শুধুমাত্র বৃষ্টির জন্য তাদের সমস্ত অনুষ্ঠান বন্ধ করতে হয়।

বাসস্ট্যান্ড সংস্কার না হওয়ায় লোকসভা ভোটের আগে ক্ষোভ খানাকুলে

নিজস্ব প্রতিবেদন, হুগলি: লোকসভা ভোটের আগে ব্যাপক ক্ষোভ বাড়ছে খানাকুলের বন্দর এলাকায়। ২০২১ সালের বন্যায় ব্যাপক ক্ষতিগ্রস্ত হয়েছিল বন্দর বাসস্ট্যান্ড থেকে শুরু করে গোটা খানাকুল। প্রায় তিন বছর পাড় হয়ে গেলেও বন্যায় ক্ষতিগ্রস্ত বাসস্ট্যান্ডের কোনও সংস্কার না হওয়ায় দুর্ভোগের শিকার হচ্ছেন

কয়েক হাজার মানুষ। জানা গিয়েছে, প্রায় দীর্ঘ পঁচিশ বছর ধরে খোলা আকাশের নিচে অপরিচ্ছন্ন অবস্থায় চলছিল দুই জেলার কয়েক হাজার মানুষের বন্দর বাসস্ট্যান্ড। তার উপর বন্যায় পুরোপুরি বন্দর বাসস্ট্যান্ড ধ্বংস স্তূপে পরিণত হলেও এখনও পযন্ত সংস্কার না হওয়ায় দুর্ভোগ ও স্থানীয়দের ক্ষোভ বেড়েই চলেছে। স্থানীয়দের দাবি, প্রতিশ্রুতির পর প্রতিশ্রুতি দেওয়া হয়েছে কিন্তু মাথার ওপর ছাদ তৈরি হয়নি এবং বাসস্ট্যান্ড ও ব্রিজ সংস্কার হয়নি।

এক বছরেরও বেশি ধরে বন্দর বাসস্ট্যান্ডে বাস সহ ভারী যানবাহন প্রবেশ করতে পারেনি। ফলে ব্যাপক সমস্যায় গোটা এলাকার মানুষ। বাস্ট্যান্ড থেকে প্রায় এক কিলোমিটার পর্যন্ত যোগাযোগ সেই পায়ে হেঁটে। এলাকায় পণ্যবাহী গাড়ি না যাওয়ার কারণেও ব্যাপক সমস্যার সম্মুখীন হতে হচ্ছে বলে দাবি। প্রায় তিন বছর আগে রূপনারায়ণের বাঁধ ভেঙে ধ্বংসলীলা চলেছিল খানাকুলের ধান্যঘোড়ি গ্রাম পঞ্চায়েতের বিভিন্ন এলাকায়। একের পর এক রাস্তা, ঘাট, বাড়ি ঘর ভেঙে পড়েছিল। লন্ডভন্ড হয়েছিল বন্দর বাসস্ট্যান্ড চত্বরেও। বাসস্ট্যান্ডের মাঝামাঝি তলিয়ে গিয়ে ছোট খালের আকারে পরিণত হয়েছিল। বাস্ট্যান্ড ঢোকার আগে পারাপারের ব্রিজটিও ক্ষতিগ্রস্ত হয়। তিন বছরেরও বেশি সময় ধরে যেই ধ্বংস স্তূপে পরিণত হয়েছিল এখনও একই ভাবে রয়েছে। অথচ রূপনারায়ন নদী পেরিয়ে মেদিনীপুর জেলার কয়েক হাজার মানুষ এই বাসস্ট্যান্ডে এসে বাস ধরে। অন্যদিকে হুগলি জেলারও কয়েক হাজার মানুষ রোদ জল মাথায় নিয়ে বাস ধরতে বন্দর বাসস্ট্যান্ডে আসে। খানাকুল পঞ্চায়েত সমিতি ও হুগলি জেলা পরিষদের টানাপোড়েনে বাসস্ট্যান্ডের সংস্কার কাজ অধরা। যদিও আরামবাগ মহকুমা শাসক সুভাষিনী ই জানিয়েছেন, সব কিছু খতিয়ে দেখে ওই দপ্তরে জানানো হয়েছে। অনুমোদন পেলেই খুব তাড়াতাড়ি কাজ শুরু হবে। তবে কাজ না হওয়ায় জন্য তৃণমূলকে দায়ী করেছেন বিজেপি নেতা বিমান ঘোষ।

তার দাবি, তৃণমূলের নেতারা লুটেপুটে খেতে ব্যস্ত। উন্নয়ন হবে কি করে? কাজ করার মানসিকতা হারিয়ে ফেলেছে তৃণমূল নেতারা। এখন দেখার এলাকার মানুষের স্বার্থে স্থানীয় প্রশাসন বাসস্ট্যান্ড তৈরি করে কিনা না।

KAZI NAZRUL ISLAM B.ED COLLEGE
Vill-Armia, P.O-Noapara, P.S-Dhubulia, Dist- Nadia, Pin-741140, W.B. Recognised by N.C.T.E & Affiliated to WBUTTEPA & WBBPE,
Email-knibedc@gmail.com
Invites applications for appointments in the posts of Asstt. Prof. **PHYSICAL SCIENCE-1, MUSIC-1,** for B.Ed department. Qualification- As per NCTE norms 2014. Apply within **07 days by post** or Email.
Cont-Secretary -8900303133.

DUKE COMMERCE LIMITED
CIN : L51909WB1982PC035425
Registered Office : Hongkong House, 1st Floor, 31 B. B. D. Bagh (S), Kolkata -700001
Phone : (033) 22488891/92, **E-mail :** duke.commerce@yahoo.com
Statement of Unaudited Financial Results for the Quarter ended 31st December 2023
(Rs. In lakhs)

Sl No.	Particulars	Quarter ended 31-12-2023	Quarter ended 30-09-2023	Quarter ended 31-12-2022	Nine Month Ended 31-12-2023	Nine Month Ended 31-12-2022	Year Ended 31-03-2023
		(Unaudited)			(Unaudited)		(Audited)
1	**Income**						
	(a) Revenue from Operations						
	Interest Income	1.37	0.15	0.02	1.67	0.52	0.05
	Dividend Income	51.68	27.35	16.85	79.03	44.18	68.94
	Net gain on fair value changes	0.84	1.31	-	2.92	-	1.32
	Total Revenue from Operation	**53.90**	**28.81**	**16.87**	**83.63**	**44.70**	**70.31**
	(b) Other Income	-	-	-	-	-	1.28
	Total Income (a+b)	**53.90**	**28.81**	**16.87**	**83.63**	**44.70**	**71.59**
2	**Expenses**						
	(a) Finance costs	-	-	-	-	-	-
	(b) Impairment on Financial Instruments	0.27	-	-	0.27	-	0.01
	(c) Employee benefits expenses	0.90	1.82	1.05	4.07	3.28	4.62
	(d) Depreciation and amortisation expense	0.46	0.33	-	0.99	-	0.02
	(e) Other expenses	0.79	1.26	0.43	3.40	4.18	4.95
	Total Expenses	**2.42**	**3.41**	**1.48**	**8.73**	**7.46**	**9.60**
3	**Profit / (Loss) before tax (1-2)**	**51.47**	**25.40**	**15.39**	**74.89**	**37.24**	**61.99**
4	**Tax Expense**	**(0.25)**	**-**	**-**	**(0.25)**	**-**	**16.27**
5	**Profit / (Loss) for the period (3-4)**	**51.72**	**25.40**	**15.39**	**75.14**	**37.24**	**45.72**
6	Other comprehensive income						
	(i) Items that may be reclassified to profit or loss (net of tax)	-	-	-	-	-	-
	(ii) Items that will not be reclassified to profit or loss (net of tax)	6,851.61	4,836.30	237.82	15,279.31	709.23	(3,189.42)
	Total comprehensive income/ (loss) for the period (net of tax)	6,851.61	4,836.30	237.82	15,279.31	709.23	(3,189.42)
7	**Total comprehensive income/ (loss) for the period (5+6)**	**6,903.34**	**4,861.70**	**253.21**	**15,354.46**	**746.47**	**(3,143.70)**
8	**Paid-up equity share capital (Face value per share : Rs. 10/-)**	**95.66**	**95.66**	**95.66**	**95.66**	**95.66**	**95.66**
9	**Other equity**						**13,756.39**
10	**Earnings/ (loss) per Equity Share of face value of Rs. 10/- each (Not Annualised)**						
	(a) Basic	**5.41**	**2.65**	**1.61**	**7.86**	**3.89**	**4.78**
	(b) Diluted	**5.41**	**2.65**	**1.61**	**7.86**	**3.89**	**4.78**
							(Annualised)

NOTES:
1) The above results has been reviewed and recommended by Audit Committee and thereafter approved by the Board of Directors of the Company at their meeting held on 19th of January, 2024
2) The Company is engaged primarily in the business of Investing and accordingly there are no separate reportable segments as per Ind AS 108 dealing with Operating Segments.
3) The fianancial results of the company have been prepared in accordance with Indian Accounting Standards ("Ind AS") as prescribed under section 133 of Companies Act, 2013 read with companies (Indian Accounting Standard) Rules, 2015 and relevant amendment rules there after.
4) The Limited Review for the quarter ended 31st December 2023 has been carried out by the Statutory Auditors, as required under Regulation 33 of SEBI (LODR) Regulation 2015.
5) The provision for current tax, expected credit loss, gratuity & leave encashment, if any, will be provided at the year end.
6) The figure of the previous periods has been regrouped / reclassified, wherever necessary, to conform to the classification for the quarter ended 31st December 2023.

For and on behalf of the Board of Directors
DUKE COMMERCE LIMITED
BIHARI LAL KANOONGO
DIRECTOR
DIN : 00486606

Place: Kolkata
Date : 19th January, 2024

Cosmic CRF Limited
CIN : L27100WB2021PLC250447
Registered Office : Cosmic Tower, 19 Monohar Pukur Road, 2nd Floor, Kolkata, West Bengal, PIN :700029
Phone No. +91 33 79647499 **E-mail :** info@cosmiccrf.com; **Website :** www.cosmiccrf.com
NOTICE OF EXTRA ORDINARY GENERAL MEETING AND E-VOTING INFORMATION

Notice is hereby given that the Extra Ordinary General Meeting ("EGM") of the Members of Cosmic CRF Limited **("the Company")** will be held on Saturday, February 10, 2024 at 12 P.M. (IST) through video-conferencing ("VC") / other audio-visual means ("OAVM"), to transact the special business, as set out in the Notice of the EGM. The Company has sent Notice of the EGM on Friday January 19, 2024, only through electronic mode, to those members whose email IDs have been registered with the Company/ Depositories as on the cut-off date i.e. Saturday, February 03, 2024 in compliance with the circulars/Guidelines issued by the Ministry of Corporate Affairs ("MCA Circulars") and Securities and Exchange Board of India. The aforesaid notice is also available on the Company's website www.cosmiccrf.com, website of the stock exchange i.e. www.bseindia.com and also on the website of the e-voting service provider i.e. NSDL ("Depositories") www.evoting@nsdl.com.

Members, holding shares as on the cut-off date for e-voting i.e. Saturday, February 03, 2024, may cast their votes, electronically, on the businesses set out in the EGM Notice, by referring to procedure for remote e-voting and e-voting at the EGM given in the EGM Notice, and also available on the e-voting website of NSDL ("Depositories") www.evoting@nsdl.com.

The remote e-voting period commences on Wednesday, February 07, 2024 (9.00 a.m. IST) and ends on Friday, February 09, 2024 (5.00 p.m. IST). The remote e-voting module shall be disabled by NSDL thereafter. The voting rights of Members shall be in proportion to the equity shares held by them as on the cut-off date for e-voting i.e. Saturday, February 03, 2024. Members can cast their votes on the businesses set out in the EGM Notice, either through remote e-voting facility made available on the above dates, or through e-voting facility made available at the EGM.

Members who have already cast their votes through remote e-voting shall not be entitled to cast their votes again at the EGM. Any person/ entity, who has not registered his/her/ their email ID in the Company's records and holds equity shares as of the cut-off date for e-voting i.e. Saturday, February 03, 2024; may obtain Login ID and password for e-voting by following the instructions given in EGM Notice or by sending an email to NSDL at evoting@nsdl.com. However, if a person/ entity is already registered with NSDL remote e-voting then they can use their existing User ID and password for casting their votes.

In case of any enquiry/ guidance, in respect of remote e-voting or attending the EGM through electronic means, please refer to the "Help & FAQ's section"/ e-voting user manual available at the "Downloads" section on the NSDL website www.evoting@nsdl.com.

Dated: January19, 2024
Place : Kolkata

Cosmic CRF Limited
Anita Kumari Gupta
Company Secretary

আজও দারকেশ্বরের পাড়ে মাজার মেলায় হিন্দু-মুসলিমকে

নিজস্ব প্রতিবেদন, বাঁকুড়া: একটাই দেবালয়, একটাই সমাধি। সেই সমাধিতেই মুসলিম সম্প্রদায়ের মানুষ চাদর চড়ান পীর জ্ঞানে, হিন্দুরা পুজো দেন নারায়ণ রূপে। ফি বছর ৩ মাঘ এলে এই দেবালয়কে ঘিরেই শুরু হয় লক্ষ মানুষের মেলা। যে মেলা সাড়ে তিনশো বছর ধরে মিলিয়ে দেয় হিন্দু-মুসলিম হাজার হাজার মানুষকে। বাঁকুড়ার দারকেশ্বর নদের পাড়ে থাকা সুপ্রাচীন গ্রাম বীরসিংহপুরের মাজার ও তাকে কেন্দ্র করে বসা মেলাকে ঘিরে আজও উন্মাদনায় মেতে ওঠেন হাজার হাজার হিন্দু-মুসলিম মানুষ।

মন্দির-মসজিদ বা টিকি দাড়িতে আর যাই হোক না কেন, বাঁকুড়ার বীরসিংহপুর গ্রাম যেন এক ভিনগ্রহের এলাকা। একসময় দারকেশ্বর নদের পাড়ে থাকা এই গ্রাম ছিল প্রখ্যাত বাণিজ্যকেন্দ্র। বণিকরা এই গ্রামের তাঁতিদের হাতে তৈরি বিশ্বমানের বস্ত্র বোঝাই করে

দারকেশ্বরে বজরা ভাসাতেন। আজ থেকে প্রায় চারশো বছর আগে মুঘল সম্রাট শাহজাহানের আমলে এসে হাজির হন ইসলাম ধর্ম প্রচারক নিরগিন শাহা বাবা।

স্থানীয়দের দাবি, মন্ত্রতন্ত্রের সাহায্যে রোগ নিরাময়ের ক্ষেত্রে ছিল তাঁর বিশেষ পারদর্শিতা। এই গুণের জন্য অল্প সময়েই হিন্দু প্রধান ওই এলাকায় বিশেষ প্রসিদ্ধ হয়ে ওঠেন নিরগিন শাহা বাবা। একসময় ওই গ্রামেই নিরগিন শাহা বাবার মৃত্যু হলে তাঁর সমাধিস্থলে গড়ে ওঠে একটি মাজার। হিন্দু ও